

## Entwicklung der Privathaushalte\* in Westdeutschland (ohne Berlin) nach der Haushaltsgröße (1992-2022, gegenüber 1991)

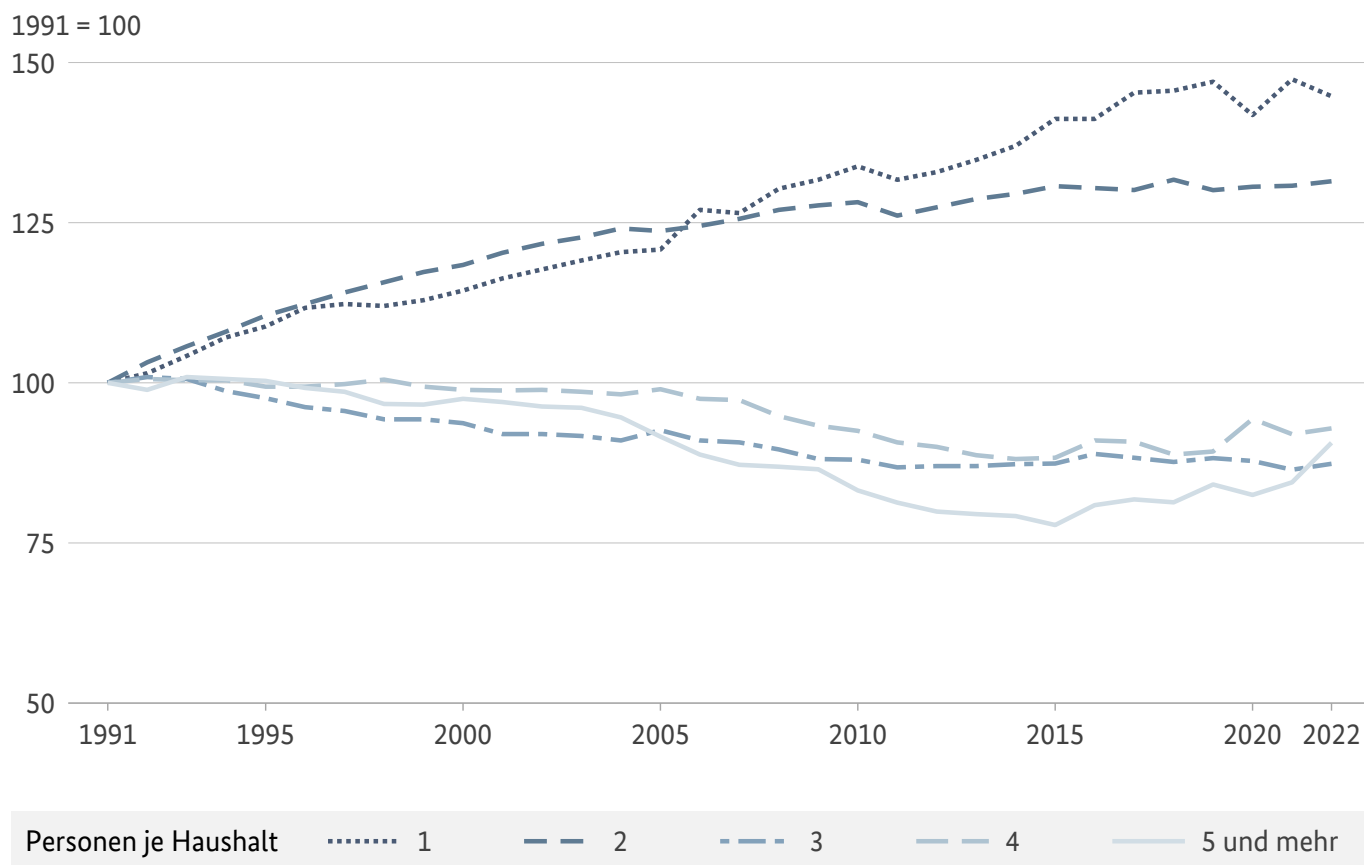

\* Privathaushalte am Hauptwohnsitz

Bundesinstitut für Bevölkerungsforschung  
(BiB)

Datenquelle: Statistisches Bundesamt (Mikrozensus)  
Berechnungen: BiB